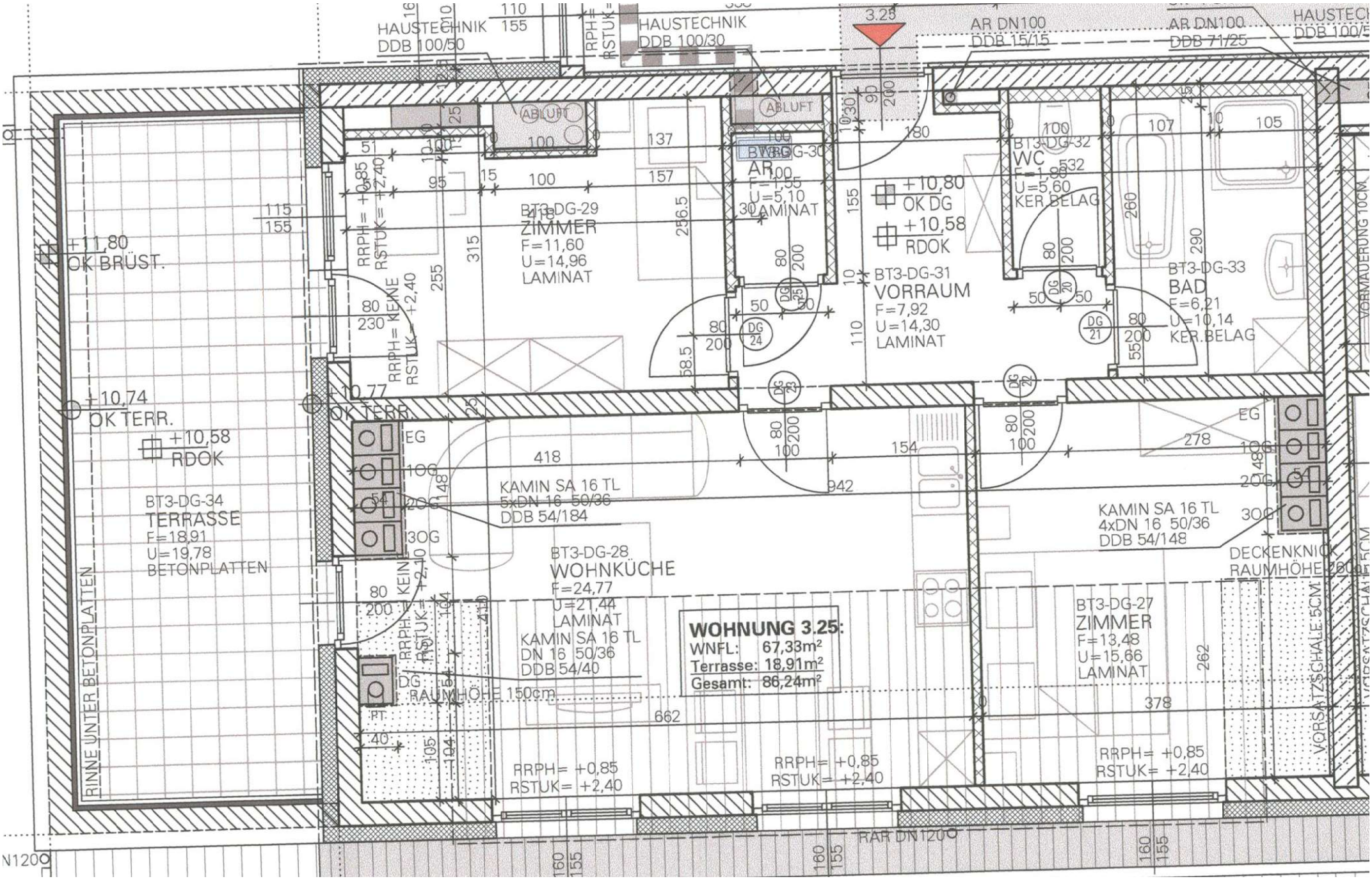

HAUSTECHNIK DDB 100/50
HAUSTECHNIK DDB 100/30
AR DN100 DDB 15/15
AR DN100 DDB 71/25
3.25
ABLUFT
BT3-DG-29 ZIMMER F=11,60 U=14,96 LAMINAT
BT3-DG-30 AR F=1,55 U=5,10 LAMINAT
BT3-DG-31 VORRAUM F=7,92 U=14,30 LAMINAT
BT3-DG-32 WC F=1,80 U=5,60 KER.BELAG
BT3-DG-33 BAD F=6,21 U=10,14 KER.BELAG
+10,80 OK DG
+10,58 RDOK
+11,80 OK BRÜST.
+10,74 OK TERR.
+10,77 OK TERR.
+10,58 RDOK
BT3-DG-34 TERRASSE F=18,91 U=19,78 BETONPLATTEN
RINNE UNTER BETONPLATTEN
KAMIN SA 16 TL 5xDN 16 50/36 DDB 54/184
KAMIN SA 16 TL 4xDN 16 50/36 DDB 54/148
BT3-DG-28 WOHNKÜCHE F=24,77 U=21,44 LAMINAT
KAMIN SA 16 TL DN 16 50/36 DDB 54/40
BT3-DG-27 ZIMMER F=13,48 U=15,66 LAMINAT
DECKENKNICK RAUMHÖHE 260cm
RAUMHÖHE 150cm
RRPH= +0,85 RSTUK= +2,40
RRPH= KEINE RSTUK= +2,40
VORSATZSCHALE 5CM
VORMAUERUNG 10CM
RAR DN120
WOHNUNG 3.25:
WNFL: 67,33m²
Terrasse: 18,91m²
Gesamt: 86,24m²