

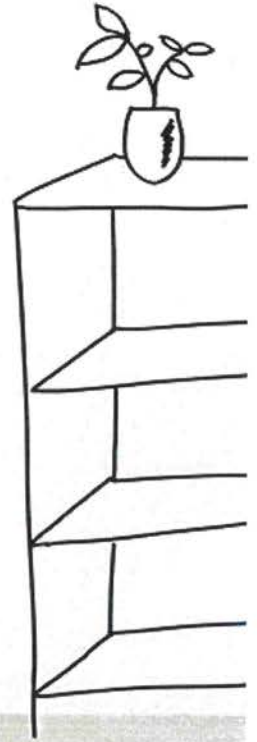

Bauen und Wohnen im Burgenland



Wir freuen uns, dass Sie sich für eine
Wohnung in unserem Wohnhaus in

BAD TATZMANNSDORF

Neue Welle, Bauteil 2

interessieren und danken schon jetzt für
das uns entgegengebrachte Vertrauen.

INHALTSVERZEICHNIS

- | | |
|---|---|
| 1 Die „OSG“
70 Jahre Erfahrung im Wohnbau | 4 Pläne |
| 2 Allgemeine Baubeschreibung
und Aufbau des Wohnhauses | 5 Kosten/Finanzierung |
| 3 Ausstattung der Wohnungen | 6 Anmerkungen |
| | 7 Wie komme ich zu einer Wohnung?
Anmeldung - Formalitäten - Bauabwicklung |

1. Die OSG – 70 Jahre Erfahrung im Wohnbau

Die "Oberwarter gemeinnützige Bau-, Wohn- und Siedlungsgenossenschaft, reg.Gen.m.b.H." - kurz "OSG" genannt - wurde im Jahr 1951 in der Rechtsform der Genossenschaft gegründet und hat ihre Bautätigkeit im Jahr 1952 aufgenommen und kann somit auf eine mehr als 70-jährige Erfahrung im Wohnbau zurückblicken.

Unsere Genossenschaft verwaltet derzeit über 18.000 Einheiten im ganzen Burgenland. Über 1000 Wohnungen und Reihenhäuser sind zur Zeit in Bau.

Sie finden uns in:

7400 **OBERWART**, OSG-Platz 1, Tel. 03352/404-0, Fax: DW 20 (Hauptsitz)
Email: oberwart@osg.at

7000 **EISENSTADT**, Ruster Straße 75/1, Tel. 02682/62354-0, Fax: DW 14 (Außenstelle)
Email: eisenstadt@osg.at

7100 **NEUSIEDL/SEE**, Rochusstraße 5/1, Tel.02167/20799-0, Fax: DW 14 (Außenstelle)
Email: neusiedl@osg.at

Das Erfolgsrezept unserer Genossenschaft:

- Gemeinnützigkeit im ureigensten Sinne, d.h. v. a., daß erwirtschaftete Rücklagen als günstige Finanzierungsform (im Vergleich zum Bankdarlehen) wieder in unsere Wohnhausanlagen zurückfließen (im Gegensatz zu gewerblichen Bauträgern)
- Kompetente Beratung in technischer, rechtlicher und finanzieller Hinsicht
- Ein engagiertes Team (vom Aufsichtsrat über den Vorstand bis hin zu den MitarbeiterInnen), welches die obigen Punkte Jahr für Jahr seit nahezu einem halben Jahrhundert erfolgreich umsetzt
- Niederlassungen in Oberwart, Eisenstadt und Neusiedl, die eine flächendeckende Betreuung gewährleisten
- Umfassende Information während der Bauzeit
- Kostengünstige Wohnungen und Reihenhäuser durch gewerkmäßige Ausschreibung und Vergabe an den Billigstbieter

2. Allgemeine Baubeschreibung und Aufbau des Wohnhauses

Das Projekt besteht aus einem Wohngebäude mit 25 Wohnungen sowie 42 PKW-Abstellplätzen im Freien und 4 überdachten Stellplätzen.

Baubeginn: März 2024

Voraussichtliche Fertigstellung: Juli 2025

Für die **Planung** zeichnet das **Architekturbüro BPM Bauprojektmanagement**, 7400 Oberwart, verantwortlich.

Aufbau des Wohnhauses:

Das **Wohngebäude** ist unterkellert und besteht aus 2 Untergeschoßen, Erdgeschoß & 2 Obergeschoßen. Im 2.Untergeschoß befinden sich die allgemein zugänglichen Räume sowie die Abstellräume (jede Wohnung ein Abstellraum).

Mauerwerk außen: 25 cm starkes Ziegelmauerwerk Mörtel gemauert.

Zwischenwände: Trockenbau

Fußbodenaufbau: Auf Decke - schwimmender Estrich, entsprechende Schallisolierung, Folie u. zementgebundener Styroporschüttung.

Außenputz: Vollwärmeschutzfassade lt. EKZ-Berechnung, Endbeschichtung Strukturputz.

Stiegenhaus: Ortbetonstufen werden mit Fliesen belegt. Ein Stieengeländer dient zur Absturzsicherung, die Wände werden mit einem wasserabweisenden Anstrich versehen.

Die Brieffachanlage wird im Stiegenhaus montiert.

Dämmung:

a)Wärme: Die Fußböden im Unter- bzw. Obergeschoß sowie die oberste Decke wird mit Dämmmaterial ausgestattet. Daher keine übermäßigen Energieverluste über Dach.

b)Schall: Zwischen den Wohnungen werden Trittschalldämmplatten mit zementgebundener Styroporschüttung eingebaut. Bei den Wohnungstrennwänden wird aus schalltechnischen Gründen eine Vorsatzschale zusätzlich angebracht.

Dach: Die Dachkonstruktion wird in Form eines Flachdaches ausgeführt. Die Herstellung erfolgt mittels Gefälledämmung, Folienabdichtung und Kiesschüttung.

Hauseingangstür:

Aus wärmegegedämmten Aluprofilen mit Isolierglas, elektrischem Türöffner und Zylinder. Durch die in der Wohnung befindliche Gegensprechanlage kann die Haustüre von der Wohnung aus geöffnet werden.

Feuerlöscher:

In jedem Geschoß des Stiegenhauses.

Außenanlage:

Die vorhandene Baufläche ist bis maximal 30 % verbaut. Auf der restlichen Fläche befinden sich die notwendigen PKW-Abstellplätze, Fahrbahnen und Gehwege - asphaltiert bzw. mit Betonplatten belegt, Müllstellfläche, wenn notwendig Fahrradständer. Die Freiflächen werden begrünt und bepflanzt.

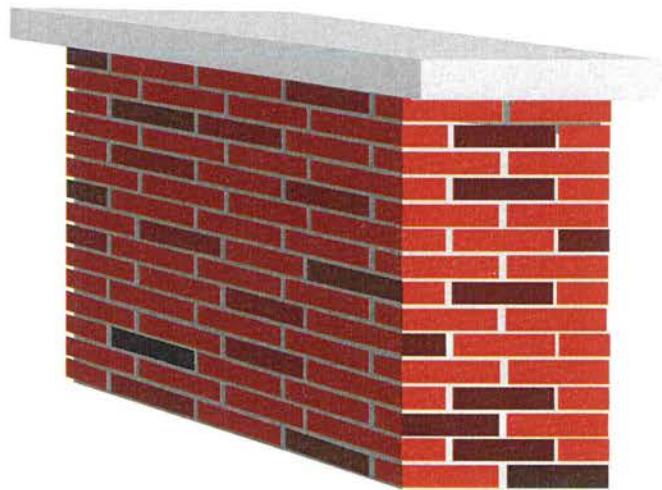

3. Ausstattung der Wohnungen

<u>Fußbodenbeläge:</u>	<u>Küche, Vorraum, Gang, Abstellraum, Wohnzimmer und Schlafräume:</u>	Laminatböden, schwimmend verlegt, Oberfläche Buche oder Eiche
	<u>WC + Bad:</u>	Fliesenbeläge
	<u>Loggia:</u>	frostsicherer Belag
<u>Türen:</u>	Türblätter samt Beschlag. Die Wohnungseingangstüre samt Zarge ist einbruchhemmend, Klimaklasse III, sowie schalldämmend, Wohnungszylinder und Beschlag ebenfalls einbruchshemmend ausgestattet, Visitenkartenhalter und Spion.	
<u>Fenster:</u>	PVC-Fenster mit Außenrolläden, in Dreh-Kippausführung, Verglasung mit Wärmeschutz-Glas. Der Außenrolladen besteht aus PVC-Lamellen in heller Farbe. Führungsschienen und Rolladen aus Alu.	
<u>Warmwasserver- sorgung u. Heizung:</u>	Es kommt eine Luftwärmepumpe für die Heizung zur Ausführung. Die Wohnungen werden mit Fußbodenheizung und Raumregler ausgestattet. Die Warmwasserbereitung erfolgt mittels E-Speicher.	
<u>Sanitäre Installation:</u>	<u>Badezimmereinrichtung:</u>	<ul style="list-style-type: none">- Duschplatz bodeneben verflies mit Duschrinne inkl. Duschtrennung sowie Einhand-Brausemischer samt Brauseset- Waschtisch weiß (Kristallporzellan) Einhebel-Waschtischbatterie (verchromt)- Kaltwasser- und Ablaufanschluß für die Waschmaschine- Kalt-, Warmwasser- und Ablaufanschluss für die Abwäsche
	<u>WC-Anlage:</u>	Unterputz-Spülkasten mit Wand-WC, Sitzbrett weiß.
<u>Lüftungen:</u>	Zentrallüftung für Bad, WC und Abstellraum.	
<u>Elektroin- stallation:</u>	Wohnungsverteiler mit FI- und Leitungsschutzschalter für mehrere Stromkreise, Zähler in der Zählernische im Stiegenhaus. Die Standard-Elektroinstallation ist den Elektroplänen, welche Sie bei Wohnungszuweisung erhalten, zu entnehmen.	

Von der Wohnung führt eine Elektroleitung in den dazugehörigen Abstellraum (mit Schukosteckdose, Schalter und Beleuchtung) – somit Strom im Kellerabteil aus der eigenen Steckdose.

Photovoltaik-Anlage:

Am Dach wird eine Photovoltaikanlage errichtet. Diese Anlage ist so konzipiert, dass jede Wohnung in dieser Wohnhausanlage mit Sonnenstrom versorgt werden kann. Die Verrechnung der Aufwendungen erfolgt direkt mit dem Energieversorger (Energie Burgenland Vertrieb GmbH & Co KG), die Verrechnung der Erträge erfolgt im Rahmen der Betriebskostenabrechnung mit der OSG. Bei Übergabe der Wohnung ist von jedem Nutzungsberechtigten ein entsprechender Liefervertrag abzuschließen.

Anmerkung:

Um den erzeugten Strom ins öffentliche Netz einspeisen zu können, muss ein Netzzugangsvertrag vom Netzbetreiber ausgestellt sein. Seitdem immer mehr private Haushalte ihren erzeugten Strom ins öffentliche Netz einspeisen, kann es lokal zu Netzüberlastungen kommen und eine Einspeisung von Strom in das öffentliche Netz ist nicht mehr möglich. Ist kein Netzzugangsvertrag ausgestellt, kann der erzeugte Strom nur im eigenen Haushalt verbraucht bzw. mit einem Solarstromspeicher gespeichert werden.

Küche:

Ablauf und Zulauf (Kalt-Warmwasser) für Spüle & Geschirrspüler, jedoch ohne Küche.

Malerarbeiten:

Einfache Färbelung in hellem Farbton in allen Räumen, Bad und WC Dispersion.

Fliesenlegerarbeiten:

Im Badezimmer - keramischer Bodenbelag mit Wandverfliesung (ca. 2,00 m) bis Oberkante Türstock, aus hellen 1. Wahl Fliesen.
WC - keramischer Bodenbelag - Wandverfliesung 1,25 m hoch.
Stiegenhaus – frostsicherer Belag.

Anschlüsse:

In den angeführten Kosten sind sämtliche Anschlußgebühren enthalten.

Fernsehanschluß:

Für das 1. und 2. ORF-Programm (stereo-tauglich) und ATVplus sowie Gemeinschafts-SAT-Anlage. KabelPlus-Anschluss wird vorbereitet.

1. Allfällige Änderungen der Ausführungen und der Ausstattungen bleiben vorbehalten, insbesondere solche, die aus technischen Gründen oder aufgrund von baubehördlichen Vorschriften notwendig werden und soferne diese Lage und Bestand der Wohnungen nicht nennenswert verändern.
2. Was nicht angeführt ist, wird nicht geliefert. Einrichtungsvorschläge in den Plänen sind unverbindlich.

DIE NEUE WELLE BT 2



ANSICHT - WEST

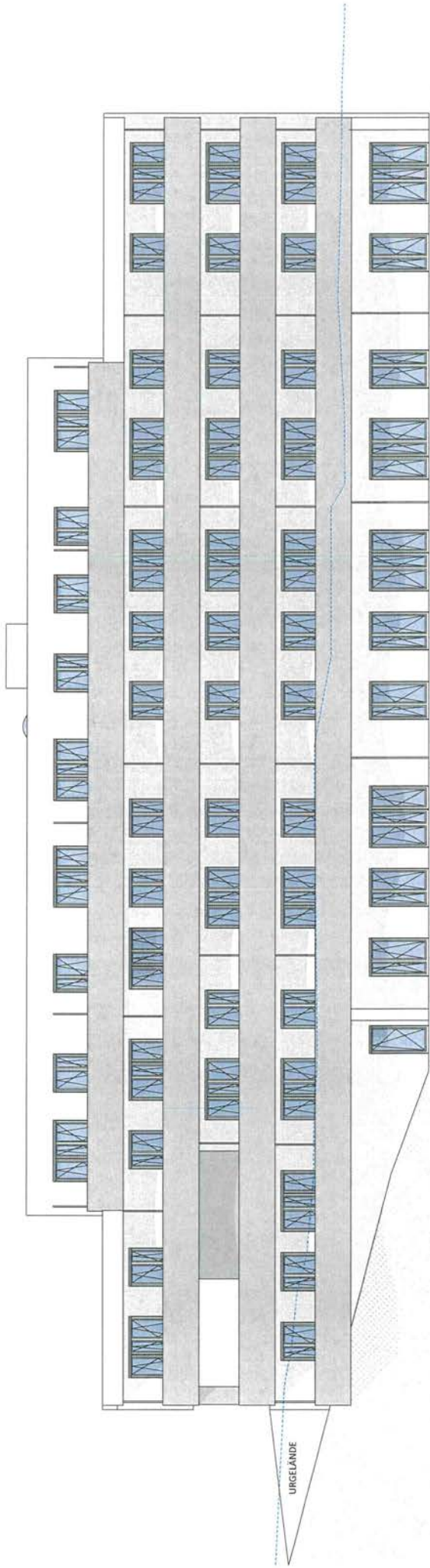

ANSICHT - OST

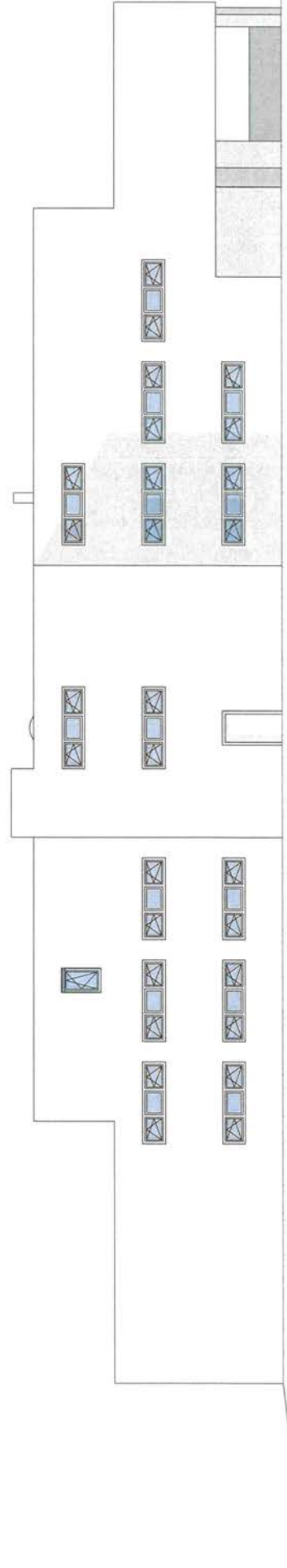

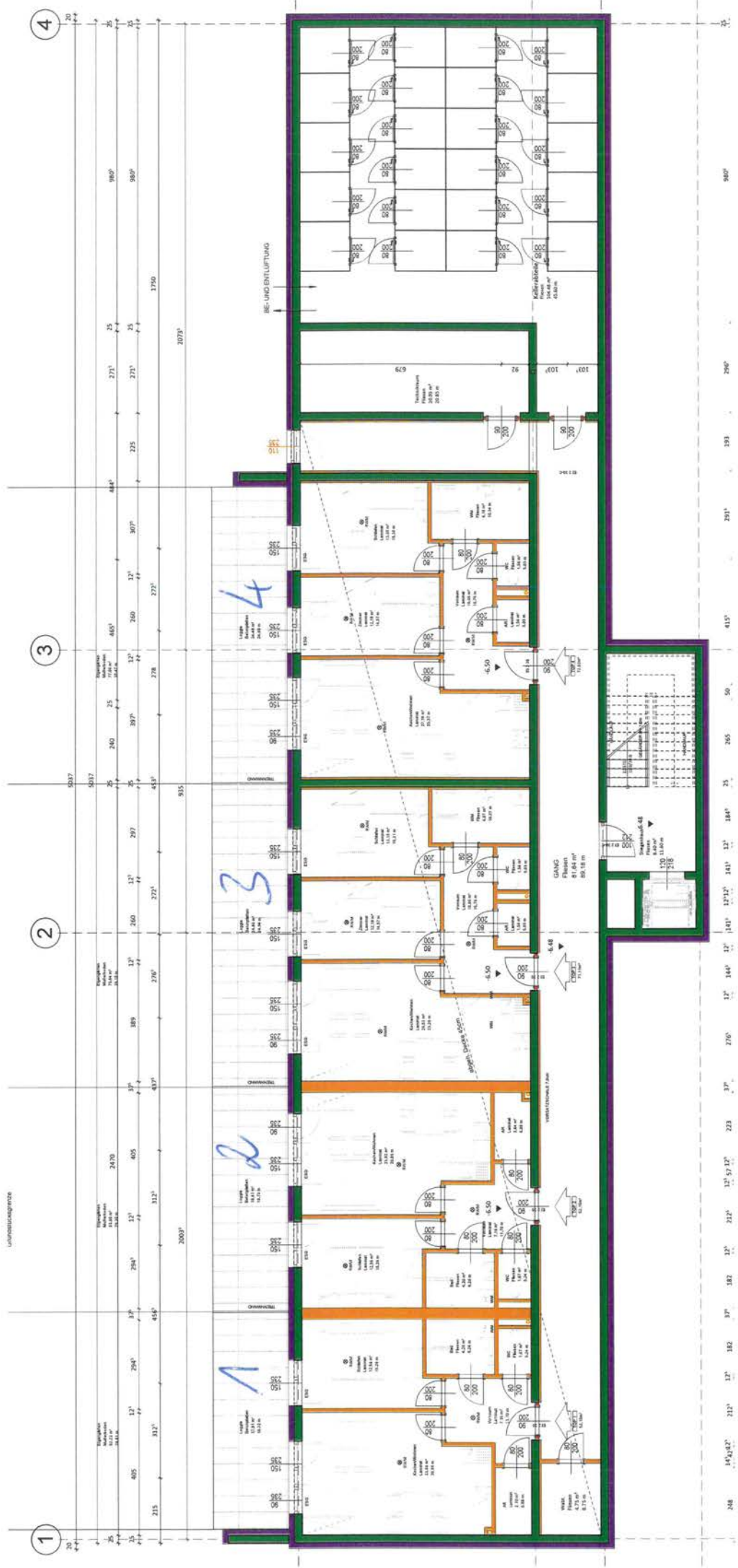

L.UG

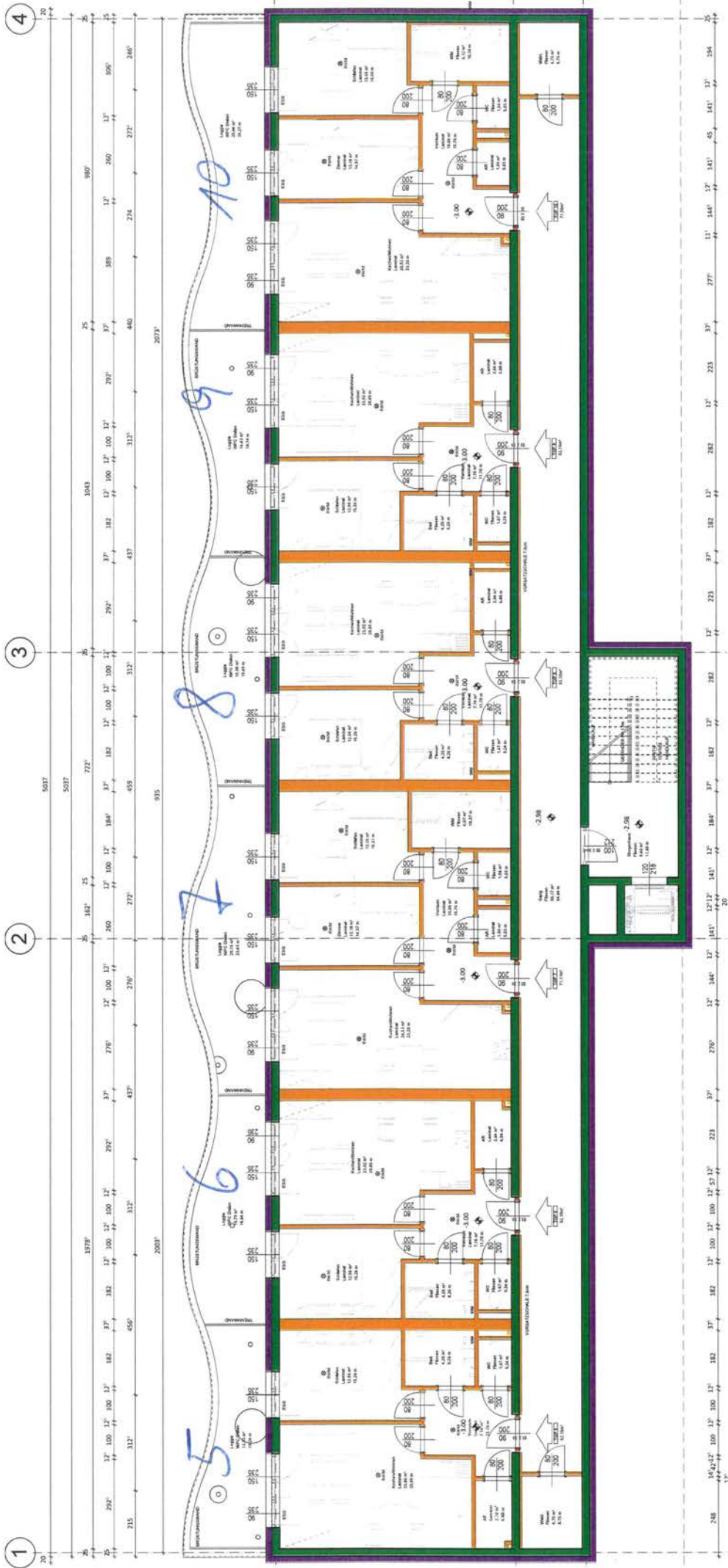

1.06

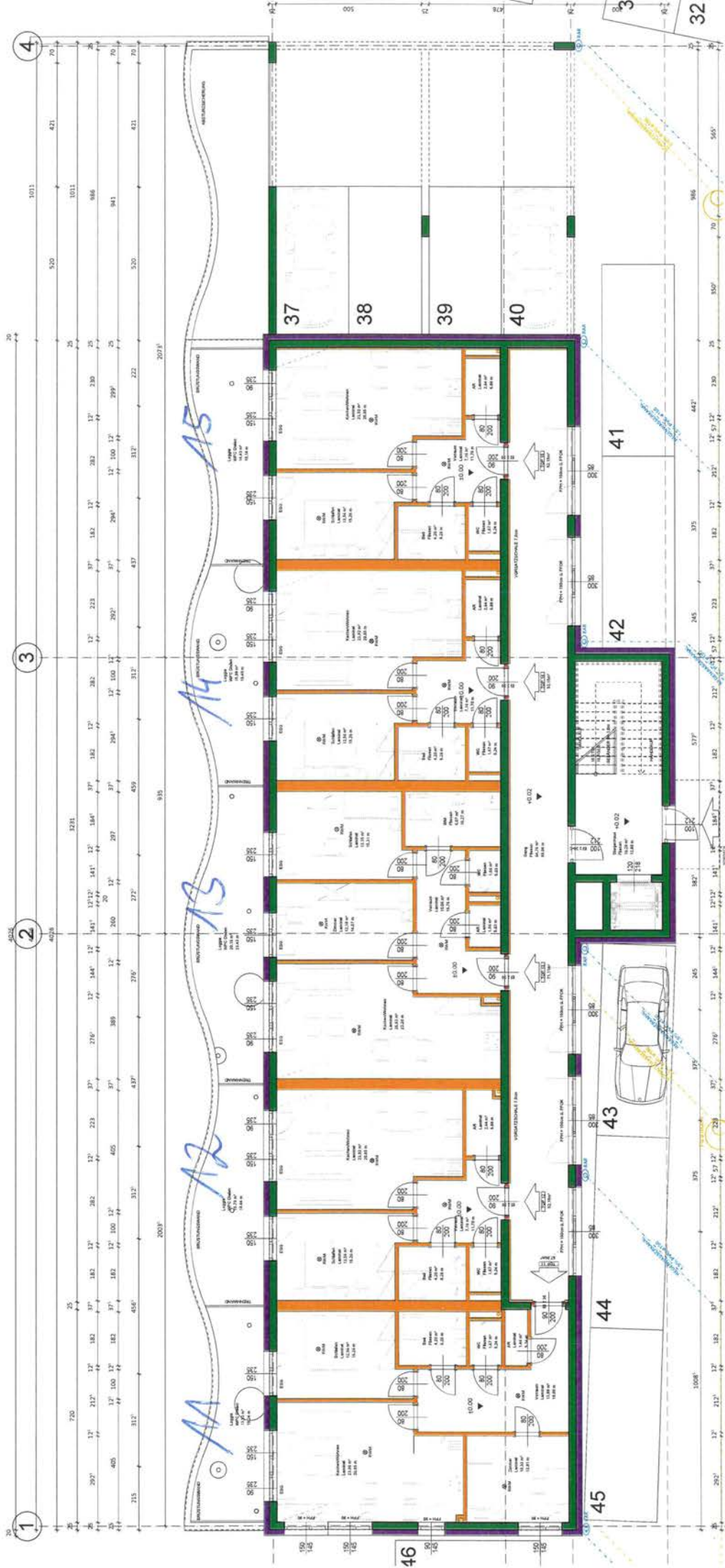

EG

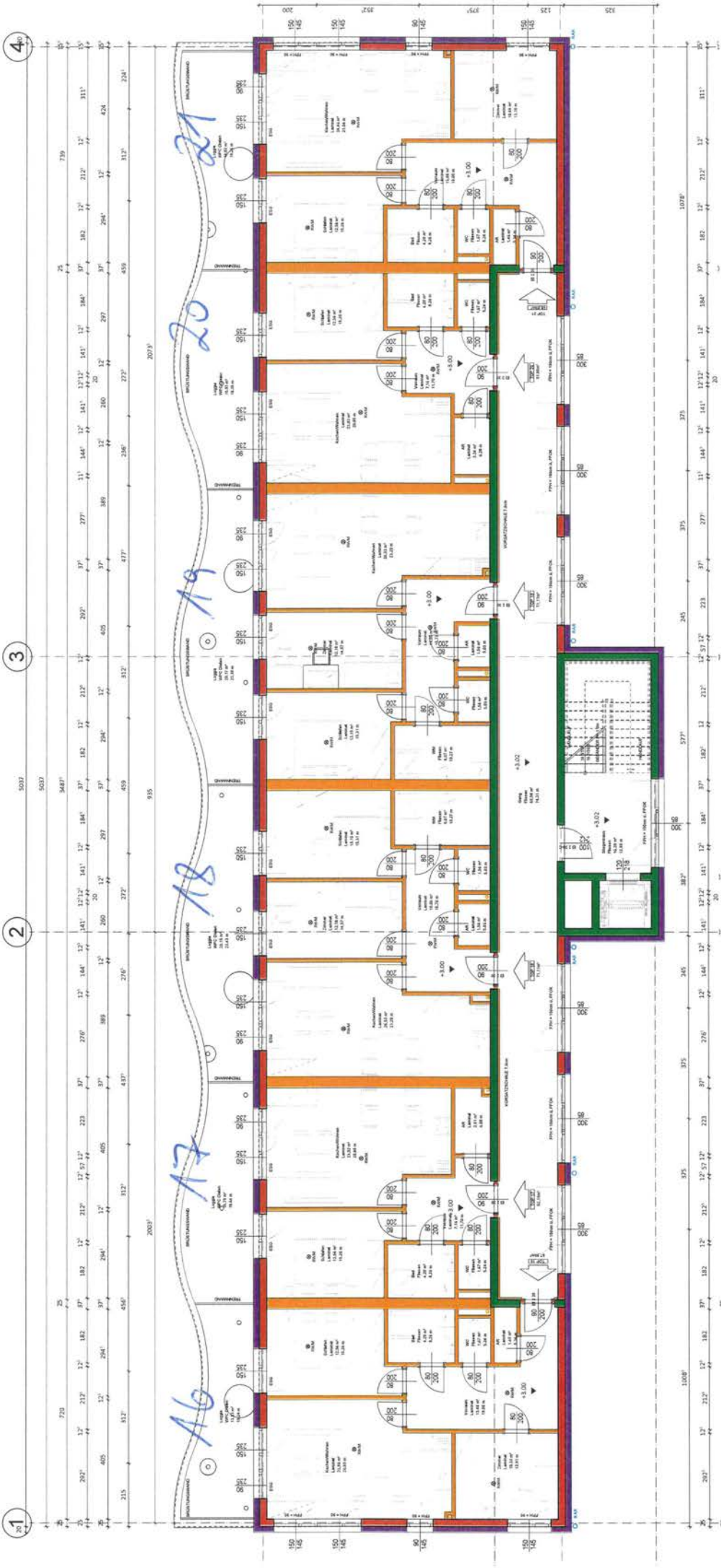

A.06

Kosten/Finanzierung - Miet-Modell

Preisbasis: Voraussichtlicher Baubeginn Frühjahr 2024

Wo. Nr.	Nutz- fläche inkl. Sonder- fläche	Nutz- werte lt. Gutachten	Zahlung bei Baubeginn	Monats- vorschreibung inkl. MWSt.
Bauteil 2				
2.UG: 1	70,06	54,00	4 455,00	595,53
2	70,56	53,00	4 373,00	578,44
3	96,04	73,00	6 023,00	800,60
4	96,51	73,00	6 023,00	799,01
1.UG: 5	66,08	51,00	4 208,00	562,74
6	67,94	50,00	4 125,00	541,09
7	91,26	67,00	5 528,00	724,32
8	68,13	50,00	4 125,00	540,44
9	66,58	50,00	4 125,00	545,67
10	92,00	69,00	5 693,00	752,61
EG: 11	81,89	72,00	5 940,00	832,84
12	67,94	53,00	4 373,00	587,27
13	91,26	72,00	5 940,00	801,30
14	68,13	53,00	4 373,00	586,63
15	66,58	52,00	4 290,00	576,45
1.OG: 16	81,89	72,00	5 940,00	832,84
17	67,94	53,00	4 373,00	587,27
18	91,26	72,00	5 940,00	801,30
19	91,28	72,00	5 940,00	801,23
20	67,78	52,00	4 290,00	572,42
21	83,72	68,00	5 610,00	765,09
2.OG: 22	79,72	80,00	6 600,00	963,29
23	77,98	72,00	5 940,00	845,99
24	56,81	53,00	4 373,00	624,72
25	73,71	72,00	5 940,00	860,37

In der obigen Nutzfläche ist auch die der Loggia vorgelagerte Terrasse berücksichtigt, wobei von der Terrassenfläche 30% in die Wohnnutzfläche einbezogen werden.

Im Erdgeschoß befinden sich 4 gedeckte Autoabstellplätze.

Monatsmiete pro gedecktem Stellplatz: **€ 23,90**

Kosten/Finanzierung - Miet-Kauf-Modell

Preisbasis: Voraussichtlicher Baubeginn Frühjahr 2024

Wo. Nr.	Nutz- fläche inkl. Sonder- fläche	Nutz- werte lt. Gutachten	Anzahlung bei Baubeginn: 1. Teil Bau- kostenbeitrag	Zahlung mit Fertigstellung und Übergabe: Rest Bau- kostenbeitrag	Zahlung mit Fertigstellung und Übergabe: Grundkosten- beitrag	Eigenmittel insgesamt (Grund- und Baukosten- beitrag)	Monats- vorschreibung inkl. MWSt.
Bauteil 2							
2.UG: 1	70,06	54,00	7 849,00	11 164,00	12 075,00	31 088,00	508,79
2	70,56	53,00	7 704,00	10 957,00	11 852,00	30 513,00	493,31
3	96,04	73,00	10 611,00	15 092,00	16 324,00	42 027,00	683,33
4	96,51	73,00	10 611,00	15 092,00	16 324,00	42 027,00	681,76
1.UG: 5	66,08	51,00	7 413,00	10 544,00	11 404,00	29 361,00	480,82
6	67,94	50,00	7 268,00	10 337,00	11 181,00	28 786,00	460,77
7	91,26	67,00	9 738,00	13 853,00	14 982,00	38 573,00	616,69
8	68,13	50,00	7 268,00	10 337,00	11 181,00	28 786,00	460,13
9	66,58	50,00	7 268,00	10 337,00	11 181,00	28 786,00	465,35
10	92,00	69,00	10 029,00	14 266,00	15 430,00	39 725,00	641,78
EG: 11	81,89	72,00	10 465,00	14 886,00	16 100,00	41 451,00	717,17
12	67,94	53,00	7 704,00	10 957,00	11 852,00	30 513,00	502,13
13	91,26	72,00	10 465,00	14 886,00	16 100,00	41 451,00	685,63
14	68,13	53,00	7 704,00	10 957,00	11 852,00	30 513,00	501,49
15	66,58	52,00	7 558,00	10 751,00	11 628,00	29 937,00	492,91
1.OG: 16	81,89	72,00	10 465,00	14 886,00	16 100,00	41 451,00	717,17
17	67,94	53,00	7 704,00	10 957,00	11 852,00	30 513,00	502,13
18	91,26	72,00	10 465,00	14 886,00	16 100,00	41 451,00	685,63
19	91,28	72,00	10 465,00	14 886,00	16 100,00	41 451,00	685,56
20	67,78	52,00	7 558,00	10 751,00	11 628,00	29 937,00	488,88
21	83,72	68,00	9 884,00	14 059,00	15 206,00	39 149,00	655,86
2.OG: 22	79,72	80,00	11 628,00	16 540,00	17 889,00	46 057,00	834,79
23	77,98	72,00	10 465,00	14 886,00	16 100,00	41 451,00	730,33
24	56,81	53,00	7 704,00	10 957,00	11 852,00	30 513,00	539,59
25	73,71	72,00	10 465,00	14 886,00	16 100,00	41 451,00	744,71

In der obigen Nutzfläche ist auch die der Loggia vorgelagerte Terrasse berücksichtigt, wobei von der Terrassenfläche 30% in die Wohnnutzfläche einbezogen werden.

Im Erdgeschoß befinden sich 4 gedeckte Autostellplätze. Die Herstellungskosten für einen Stellplatz betragen € 4.360,00. Diese werden in Form eines einmaligen Finanzierungsbeitrages, welcher mit Fertigstellung fällig ist, eingehoben.

Monatsmiete pro Stellplatz: € 7,27

GESAMTKOSTENÜBERSICHT (beim Miet-Kauf-Modell)

Whg. Nr.	Wohnfläche	Nutzwerte	Baukosten	Grundkosten	Bankdarlehen	Baukostenbeitrag	Grundkostenbeitrag	Finanzierungsbeitrag
Bauteil 2								
2.UG: 1	70,06	54,00	190 135,00	12 075,00	171 122,00	19 013,00	12 075,00	31 088,00
2	70,56	53,00	186 614,00	11 852,00	167 953,00	18 661,00	11 852,00	30 513,00
3	96,04	73,00	257 034,00	16 324,00	231 331,00	25 703,00	16 324,00	42 027,00
4	96,51	73,00	257 034,00	16 324,00	231 331,00	25 703,00	16 324,00	42 027,00
1.UG: 5	66,08	51,00	179 572,00	11 404,00	161 615,00	17 957,00	11 404,00	29 361,00
6	67,94	50,00	176 051,00	11 181,00	158 446,00	17 605,00	11 181,00	28 786,00
7	91,26	67,00	235 908,00	14 982,00	212 317,00	23 591,00	14 982,00	38 573,00
8	68,13	50,00	176 051,00	11 181,00	158 446,00	17 605,00	11 181,00	28 786,00
9	66,58	50,00	176 051,00	11 181,00	158 446,00	17 605,00	11 181,00	28 786,00
10	92,00	69,00	242 950,00	15 430,00	218 655,00	24 295,00	15 430,00	39 725,00
EG: 11	81,89	72,00	253 513,00	16 100,00	228 162,00	25 351,00	16 100,00	41 451,00
12	67,94	53,00	186 614,00	11 852,00	167 953,00	18 661,00	11 852,00	30 513,00
13	91,26	72,00	253 513,00	16 100,00	228 162,00	25 351,00	16 100,00	41 451,00
14	68,13	53,00	186 614,00	11 852,00	167 953,00	18 661,00	11 852,00	30 513,00
15	66,58	52,00	183 093,00	11 628,00	164 784,00	18 309,00	11 628,00	29 937,00

1.OG: 16	81,89	72,00	253 513,00	16 100,00	228 162,00	25 351,00	16 100,00	41 451,00
17	67,94	53,00	186 614,00	11 852,00	167 953,00	18 661,00	11 852,00	30 513,00
18	91,26	72,00	253 513,00	16 100,00	228 162,00	25 351,00	16 100,00	41 451,00
19	91,28	72,00	253 513,00	16 100,00	228 162,00	25 351,00	16 100,00	41 451,00
20	67,78	52,00	183 093,00	11 628,00	164 784,00	18 309,00	11 628,00	29 937,00
21	83,72	68,00	239 429,00	15 206,00	215 486,00	23 943,00	15 206,00	39 149,00
2.OG: 22	79,72	80,00	281 681,00	17 889,00	253 513,00	28 168,00	17 889,00	46 057,00
23	77,98	72,00	253 513,00	16 100,00	228 162,00	25 351,00	16 100,00	41 451,00
24	56,81	53,00	186 614,00	11 852,00	167 953,00	18 661,00	11 852,00	30 513,00
25	73,71	72,00	253 513,00	16 100,00	228 162,00	25 351,00	16 100,00	41 451,00

Anmerkungen

1. Baukostenermittlung

Die Baukosten wurden auf Basis der vom beauftragten Architekten erstellten Einreich- bzw. Polierplanung nach Ausschreibungsergebnissen kalkuliert. Die endgültigen Bau- wie auch Grundkosten werden nach Baufertigstellung und Vorliegen sämtlicher Schlussrechnungen im Zuge der Endabrechnung ermittelt, ebenso die endgültige Finanzierungsstruktur (Finanzierungsbeiträge, usw.). Die Kosten für Bauverwaltung und technische Leistung sind in den angegebenen Baukosten in der gesetzlich zulässigen Höhe enthalten.

2. Verrechnungsschlüssel

Die Herstellungskosten (Grund- und Baukosten inkl. Baunebenkosten) werden ebenso wie die laufenden Aufwendungen nach dem Verhältnis der Nutzwerte der einzelnen Wohnungen aufgeteilt.

3. Nutzungsentgelt

Im monatlichen Nutzungsentgelt sind enthalten

- Darlehensrückzlg. an Bank oder Bausparkasse
- Betriebskosten-Akonto
- Verwaltungskosten
- Erhaltungs- und Verbesserungsbeitrag
- Ausfallskomponente sowie
- gesetzliche Mehrwertsteuer

Das monatliche Nutzungsentgelt kann sich aufgrund von Zinssatzänderungen, Betriebskostenerhöhungen, Verwaltungskostenänderungen, udgl. verändern.

Anmerkungen:

a) Bankdarlehen

Die Wohnungen werden mit Eigenmitteln der Wohnungswerber und mit Bankdarlehen finanziert. Die Kondition des Bankdarlehens ist an den 6-Monats-Euribor gebunden (Zinssatz ca. 3,70% p.a., Laufzeit ca. 35 Jahre). Die Bankannuität erhöht sich jährlich um jeweils 2,0%. Eine Veränderung des Zinsniveaus kann ebenso zu Annuitätenanpassung führen.

b) Die **Heiz- und Warmwasserkosten** werden direkt vom Energieversorger vorgeschrieben und abgerechnet!

c) **Nicht-Rückzahlbarer-Zuschuss durch die OSG (ist bereits in der Miete berücksichtigt)**

Die Wohnungen werden seitens OSG durch einen monatlichen Nicht-Rückzahlbaren-Zuschuss in Höhe von € 3,00/m² auf die Dauer von 2 Jahren gefördert. **Danach endet dieser Zuschuss automatisch.**

4. Betriebskosten

Die Betriebskosten, das sind insbesondere

- Wasser- und Kanalbenutzungsgebühr
- Versicherung (nicht enthalten: Wohnungseinrichtung)
- Kosten für den Betrieb gemeinschaftlicher Anlagen
(z.B. Außenanlage)
- Anlagenbetreuung
- Rauchfangkehrer
- Müllentsorgung
- Allgemeinstrom

sind als Vorauszahlung im monatlichen Nutzungsentgelt bereits enthalten. Diese Kosten werden jährlich im Nachhinein nach tatsächlichem Kostenanfall abgerechnet. Die Verrechnung erfolgt dabei grundsätzlich nach den Nutzwerten - die Wasserkosten werden auf der Grundlage des Verbrauches, der durch eigene Zähler ermittelt wird, abgerechnet.

5. Erhaltungs- und Verbesserungsbeitrag

Zur Durchführung von notwendigen Erhaltungs- und nützlichen Verbesserungsarbeiten wird durch Einhebung von entsprechenden Beiträgen eine Rückstellung gebildet. Diese Instandhaltungsrückstellung wird jährlich abgerechnet und ist ausschließlich für dieses Wohnhaus zweckgewidmet.

6. Wohnbeihilfe

Die Wohnbeihilfe wird in Form eines Zuschusses der Burgenländischen Landesregierung zu den Wohnkosten auf die Dauer von jeweils einem Jahr gewährt. Kriterien für die Genehmigung sind Wohnungsgröße, Haushaltseinkommen, Anzahl der im Haushalt lebenden Personen und monatlicher Wohnungsaufwand.

7. Mehrwertsteuer Verrechnung

Die kalkulierten Gesamtbaukosten beinhalten keine MWSt., da unsere Genossenschaft die an die Firmen bezahlte 20%ige MWSt vom Finanzamt refundiert erhält.
Das monatliche Nutzungsentgelt enthält die gesetzliche MWSt.

8. Wohnungseigentum (nur beim Miet-Kauf-Modell möglich)

Da Ihr Finanzierungsbeitrag höher ist als € 82,81 pro m² Nutzfläche, haben Sie das Recht, gemäß den gesetzlichen Bestimmungen (§15b Abs. 1WGG) an Ihrer Wohnung Wohnungseigentum zu begründen.

7. Wie komme ich zu einer Wohnung ?

Ihre Ansprechpartner bei der OSG:

Während der Bauphase:

Wohnungsberatung und -verkauf:

Sonja SZABO
Tel. 03352/404 DW 51
Email: szabo@osg.at

Bauleitung u. techn. Abwicklung:

Ing. Franz UNGER
Handy 0664/88898285
Email: unger@osg.at

Zahlung der
Finanzierungsbeiträge:

Stefan ERNST
Tel. 03352/404 DW 137
Email: ernst@osg.at

Rechtliche Angelegenheiten:

Mag. Rafaela DEUTSCH
Tel. 03352/404 DW 202
Email: deutsch@osg.at

Nach Bezug der Wohnung:

Technische Hausverwaltung:

Armin WAGNER
Tel. 0664/8471450
Email: wagner@osg.at

Zahlungen:

Martin FRANTSITS
Tel. 03352/404 DW 25
Email: frantsits@osg.at

Laufende Abrechnungen:

Mag. Georg WIMMER
Tel. 03352/404 DW 121
Email: g.wimmer@osg.at

1) Bauabwicklung:

- a) Grundkauf – Planung – Einreichung Bauverhandlung – Informationsgespräche - Baubeginn
- b) Zuweisung der Wohnung mit Polierplan, Bekanntgabe der Baufirma
- c) Rundschreiben entsprechend dem Baufortschritt über Elektro- und Sanitärinstallation, Fliesenleger- und Malerarbeiten, Bodenverlegung und Innentüren
- d) Baustellenordnung lt. BauKG
- e) Wohnungsübergabe

2) Sonderwünsche:

Die Durchführung von Sonderwünschen während der Bauzeit und vor Bezug der Wohnungen bedarf der ausdrücklichen, **schriftlichen Genehmigung** der OSG.

Sonderausstattungen, die über die Standardausführung hinausgehen und zusätzliche Kosten verursachen, müssen direkt mit der ausführenden Firma verrechnet werden. **Für diese Arbeiten übernimmt die OSG keine Haftung !**

Diese Arbeiten dürfen nur von der von der OSG beauftragten Firma für die Standardausstattung durchgeführt werden.

Im Falle des Rücktrittes vor Abschluß des Nutzungsvertrages ist auf Verlangen der OSG und auf Kosten des Wohnungswerbers der ursprünglich geplante Zustand wieder herzustellen.

3) Eigenleistungen:

Sind nur im Bereich der Maler- und Fußbodenverlegearbeiten möglich. Diese Eigenleistungen müssen durch die OSG **schriftlich genehmigt** werden.

4) Rücktritt:

Bei einem Rücktritt während der Bauzeit ist eine Stornogebühr in Höhe der Verwaltungskosten eines Jahres (derzeit EURO 296,34) zu bezahlen.

5) Bauaufsicht:

Die Bauaufsicht erfolgt während der Bauzeit durch den Bauleiter der OSG, der die Baustelle regelmäßig besucht.

6) Haftung:

Die Haftung der bauausführenden Firmen beträgt 3 Jahre ab Wohnungsübergabe.