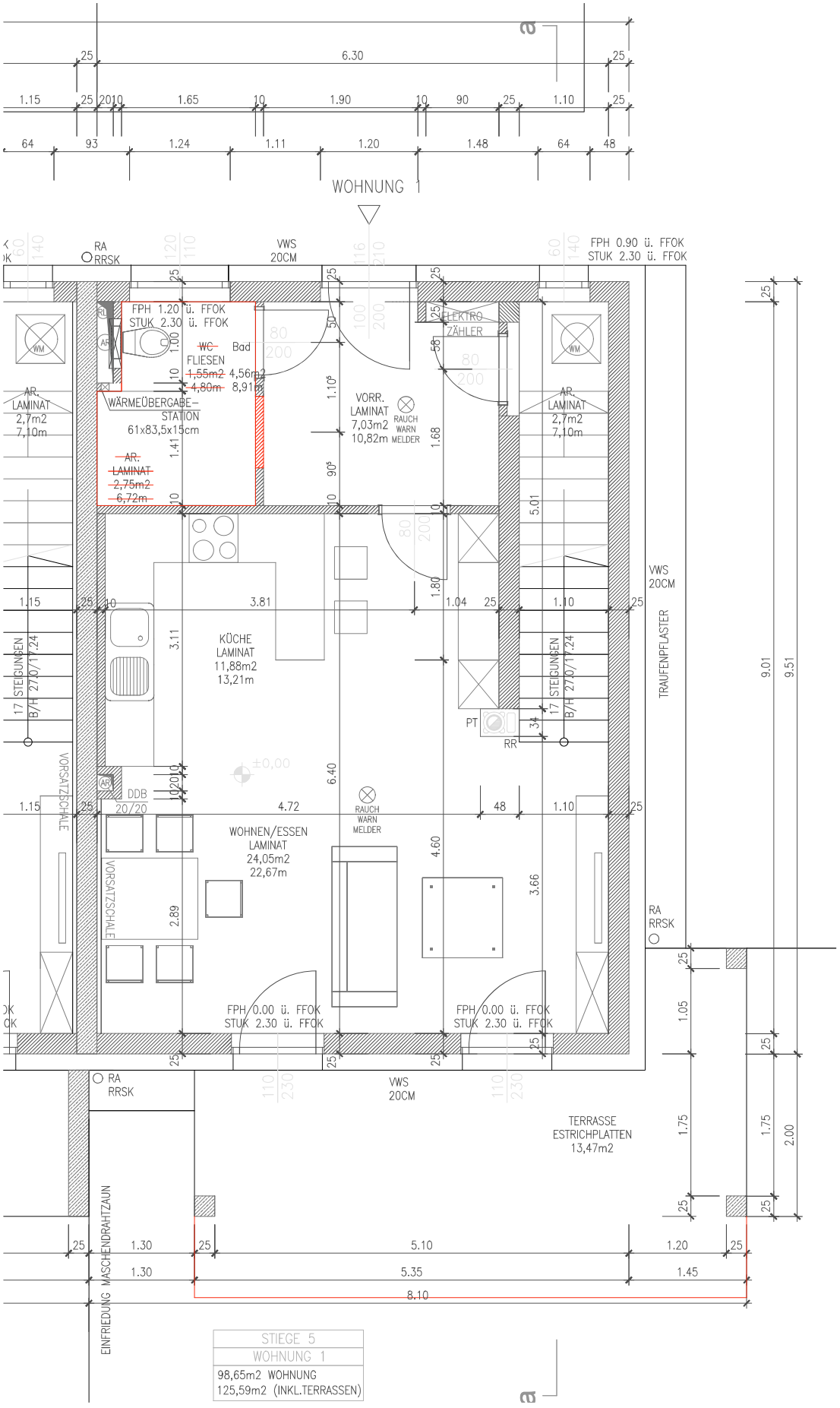

Projektbezeichnung: WHA Donnerskirchen, Zeisl-Neuriss Stg. 5

Proj. Nr.: 5947

Maßstab: 1:50

Blattgröße: A3

Blattinhalt: Erdgeschoß, Top 1

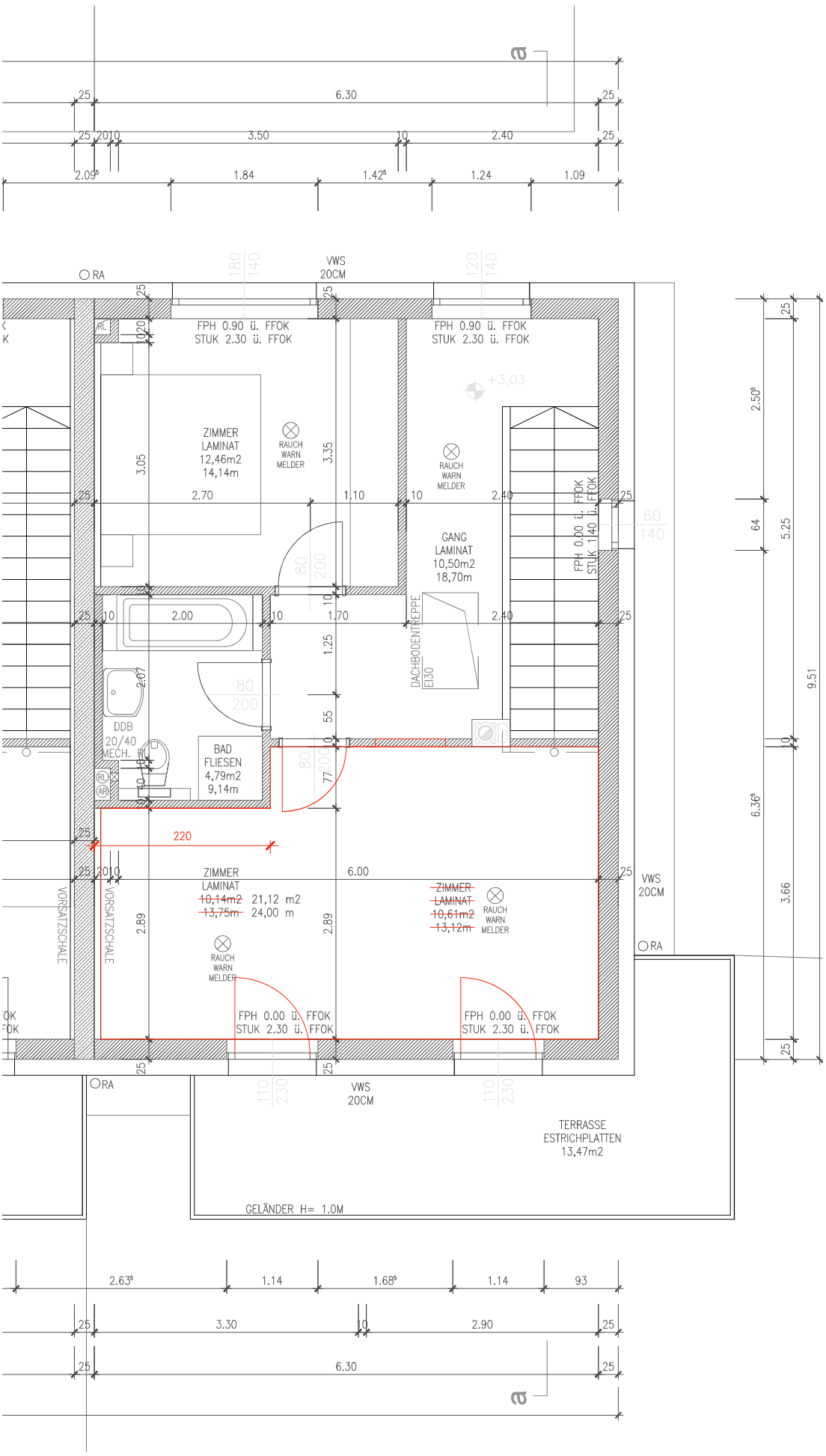

Projektbezeichnung: WHA Donnerskirchen, Zeisl-Neuriss Stg. 5

Proj. Nr.: 5947

Blattinhalt: Obergeschoß, Top 1

Maßstab: 1:50

Blattgröße: A3